Módulos

Sistema de Gestión Integral para Gestores de Residuos Peligrosos y No Peligrosos

SOFINTEC Software

GRP Software RESIDUOS

ENTRADAS/SALIDAS VEHICULOS en PLANTA

visite www.sofintec.com

Entradas y salidas de vehículos en planta

- REGISTRO DE VEHICULOS EN PLANTA
- GESTION DE PESAJE POR BASCULA
- IMPRIMIR TICKETS y ALBARANES
- GESTION DE SALIDA DEL VEHICULO EN PLANTA

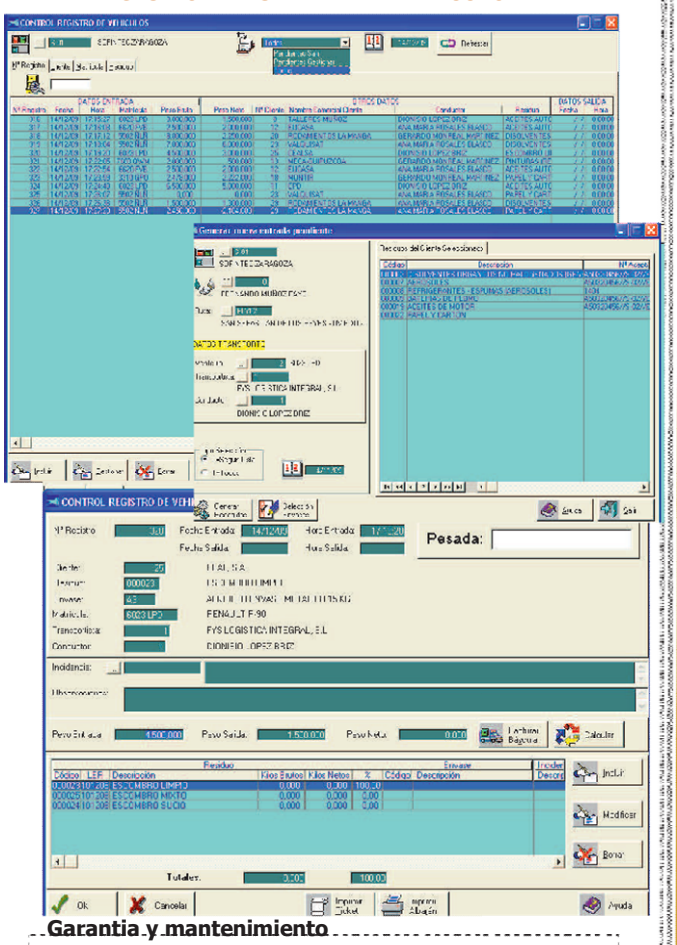

Garantia y mantenimiento

A partir de la adquisión del Sistema **GRP** y de sus módulos de gestión, el usuario dispone de 6 meses de servicio de mantenimiento gratuito, que incluye atención telefónica, consultas, actualizaciones y nuevas versiones.

CONTROL DE REGISTRO DE VEHICULOS EN PLANTA

Con el módulo entradas/salidas vehiculos en Planta, el usuario de **GRP** es capaz de registrar la entrada del vehículo en planta, capturar el peso por báscula, emitir el ticket o albarán y gestionar la salida del vehículo en planta.

Todo ello, en un proceso rápido, ágil y automático puesto que una vez se selecciona el cliente la aplicación **GRP** le asocia automáticamente la mayor parte de los datos de entrada (residuo, envase, transporte).

Una vez seleccionados los datos el usuario captura por báscula el peso de los kilos de entrada, la tara del vehículo, los kilos netos e imprime el ticket o albarán.

Con ya los datos registrados de la entrada el usuario dispone de una información completa tanto de los vehiculos que han entrado, de los pendientes de salir y de los que ya salieron de la planta.

GESTION DE PESAJE POR BASCULA

El dato del peso por báscula es recogido automáticamente por la aplicación **GRP,** siempre que exista una conexión entre la aplicación con un dispositivo externo para realizar las pesadas de los vehículos que transportan los residuos cuando entran y salen de la planta.

IMPRESIÓN TICKETS Y ALBARANES

En la misma gestión en donde se registran los datos, se captura el peso por báscula, el usuario puede emitir el ticket o albaran de entrada.

GESTION DE SALIDA DEL VEHICULO EN PLANTA

La salida del vehículo en planta se realiza cuando seleccionamos el registro del vehículo que entró en planta y se le hizo la gestión de pesada y documentación dandose por finalizado su proceso de entrada y salida.

INTEGRACION

Beneficiese de la integración del módulo entradas/salidas vehículos en planta en **GRP,** Gestión Integral para Gestores de Residuos Peligrosos y No Peligrosos, y con el resto de opciones de módulos de gestión **GRP.**

C/Bari, 57 (Edificio TIC XXI) PLA ZA 50.197 Tlf.: 976 27 47 30 Fax: 976 27 51 19

comercial@sofintec.com www.sofintec.com

A3 Software grupo Wolters Kluwer